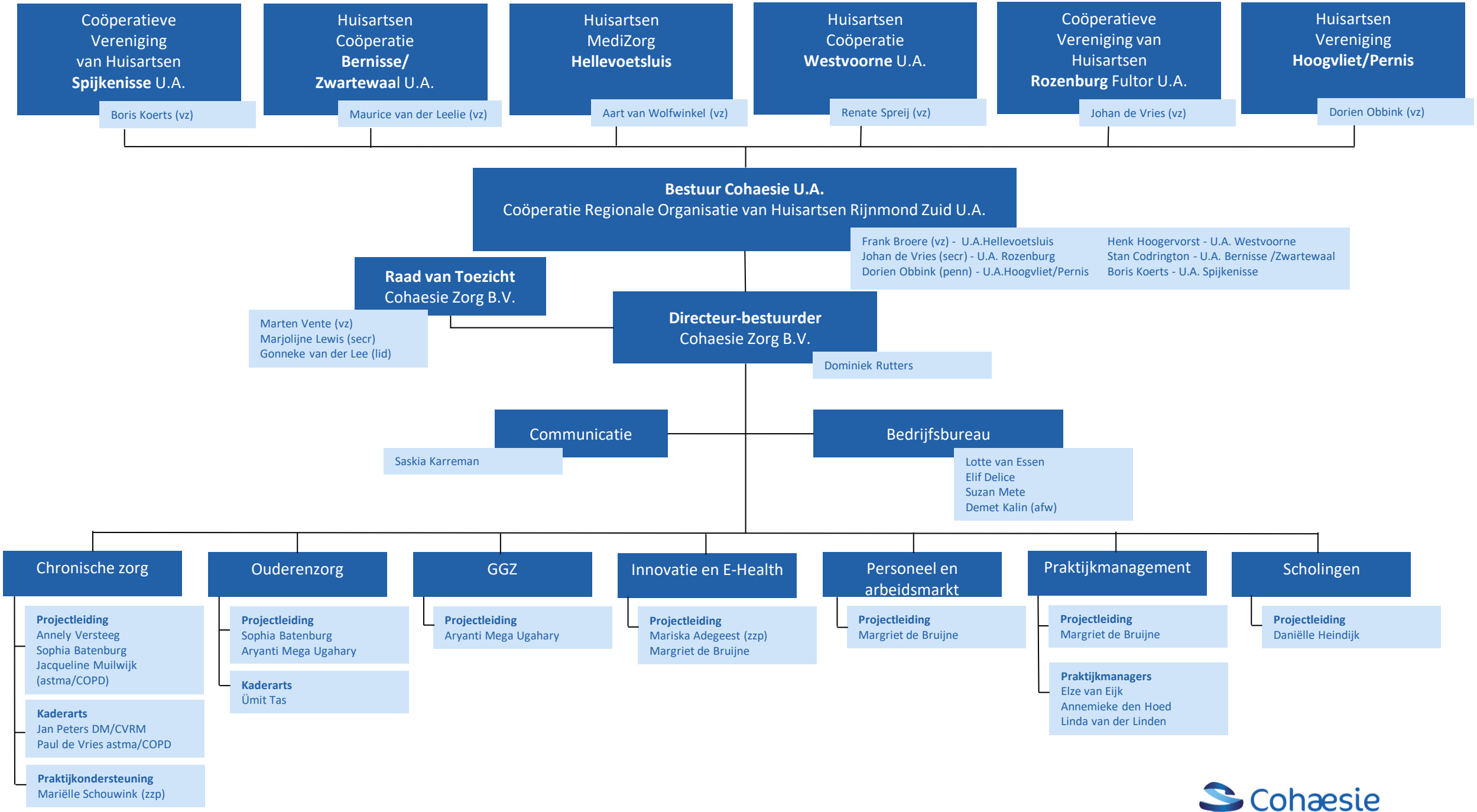
Coöperatieve Vereniging van Huisartsen **Spijkenisse** U.A.
Boris Koerts (vz)
Huisartsen Coöperatie **Bernisse/ Zwartewaal** U.A.
Maurice van der Leelie (vz)
Huisartsen MediZorg **Hellevoetsluis**
Aart van Wolfwinkel (vz)
Huisartsen Coöperatie **Westvoorne** U.A.
Renate Spreij (vz)
Coöperatieve Vereniging van Huisartsen **Rozenburg** Fultor U.A.
Johan de Vries (vz)
Huisartsen Vereniging **Hoogvliet/Pernis**
Dorien Obbink (vz)
Bestuur Cohaesie U.A.
Coöperatie Regionale Organisatie van Huisartsen Rijnmond Zuid U.A.
Frank Broere (vz) - U.A.Hellevoetsluis
Johan de Vries (secr) - U.A. Rozenburg
Dorien Obbink (penn) - U.A.Hoogvliet/Pernis
Henk Hoogervorst - U.A. Westvoorne
Stan Codrington - U.A. Bernisse /Zwartewaal
Boris Koerts - U.A. Spijkenisse
Raad van Toezicht
Cohaesie Zorg B.V.
Marten Vente (vz)
Marjolijne Lewis (secr)
Gonneke van der Lee (lid)
Directeur-bestuurder
Cohaesie Zorg B.V.
Dominiek Rutters
Communicatie
Saskia Karreman
Bedrijfsbureau
Lotte van Essen
Elif Delice
Suzan Mete
Demet Kalin (afw)
Chronische zorg
Projectleiding
Annely Versteeg
Sophia Batenburg
Jacqueline Muilwijk
(astma/COPD)
Kaderarts
Jan Peters DM/CVRM
Paul de Vries astma/COPD
Praktijkondersteuning
Mariëlle Schouwink (zzp)
Ouderenzorg
Projectleiding
Sophia Batenburg
Aryanti Mega Ugahary
Kaderarts
Ümit Tas
GGZ
Projectleiding
Aryanti Mega Ugahary
Innovatie en E-Health
Projectleiding
Mariska Adegeest (zzp)
Margriet de Bruijne
Personeel en arbeidsmarkt
Projectleiding
Margriet de Bruijne
Praktijkmanagement
Projectleiding
Margriet de Bruijne
Praktijkmanagers
Elze van Eijk
Annemieke den Hoed
Linda van der Linden
Scholingen
Projectleiding
Daniëlle Heindijk
Cohaesie

ORG-1021